

年金のことはなんでも
JAはが野にご相談ください!



これから年金を 受給される皆様へ



支給開始年齢を迎える
3ヶ月前頃に
「みどりの封筒」

(裁定請求書)

が届きます!

届きましたら
JAにご連絡ください。
JAがお手続きをお手伝い
いたします!!

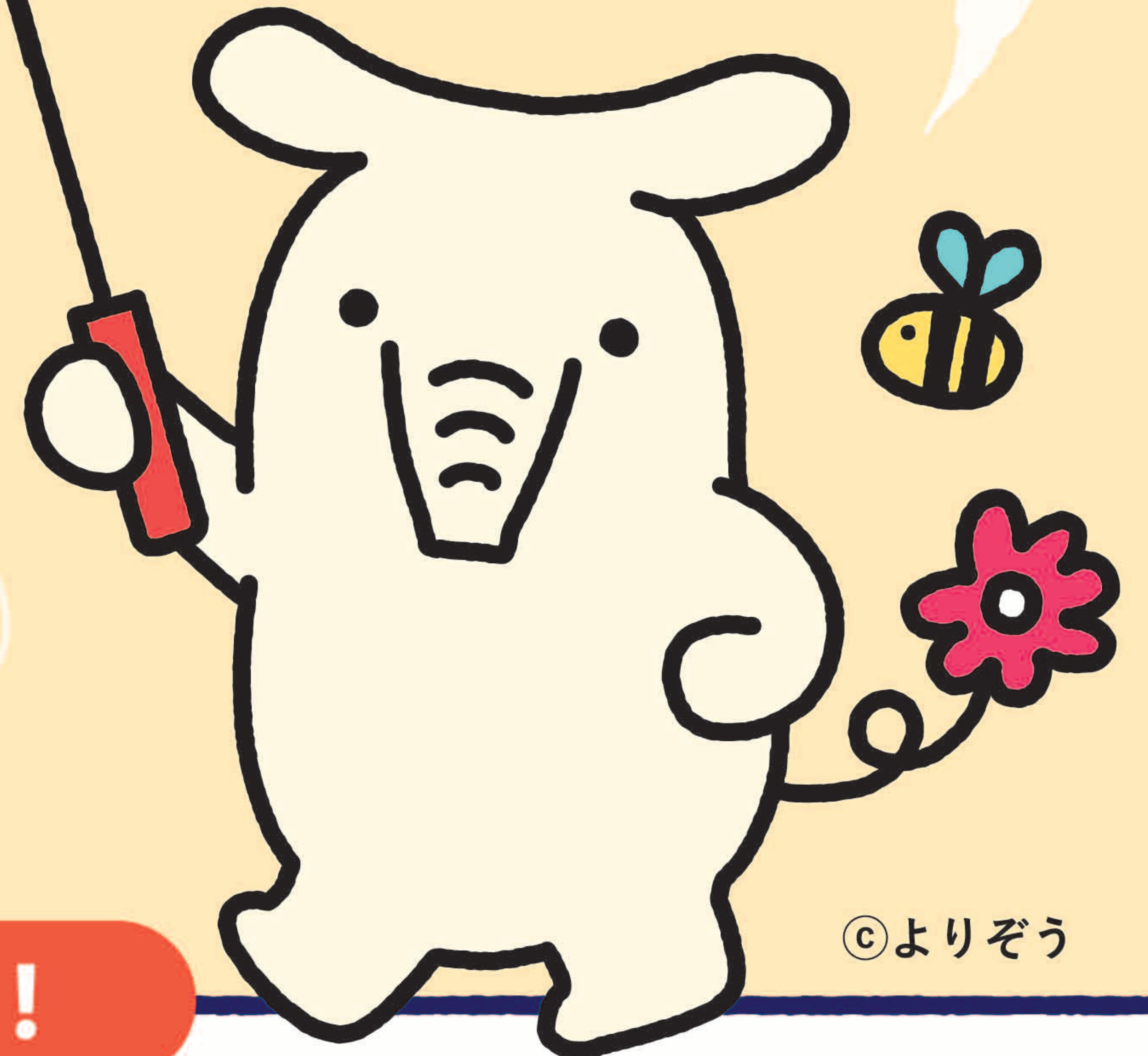
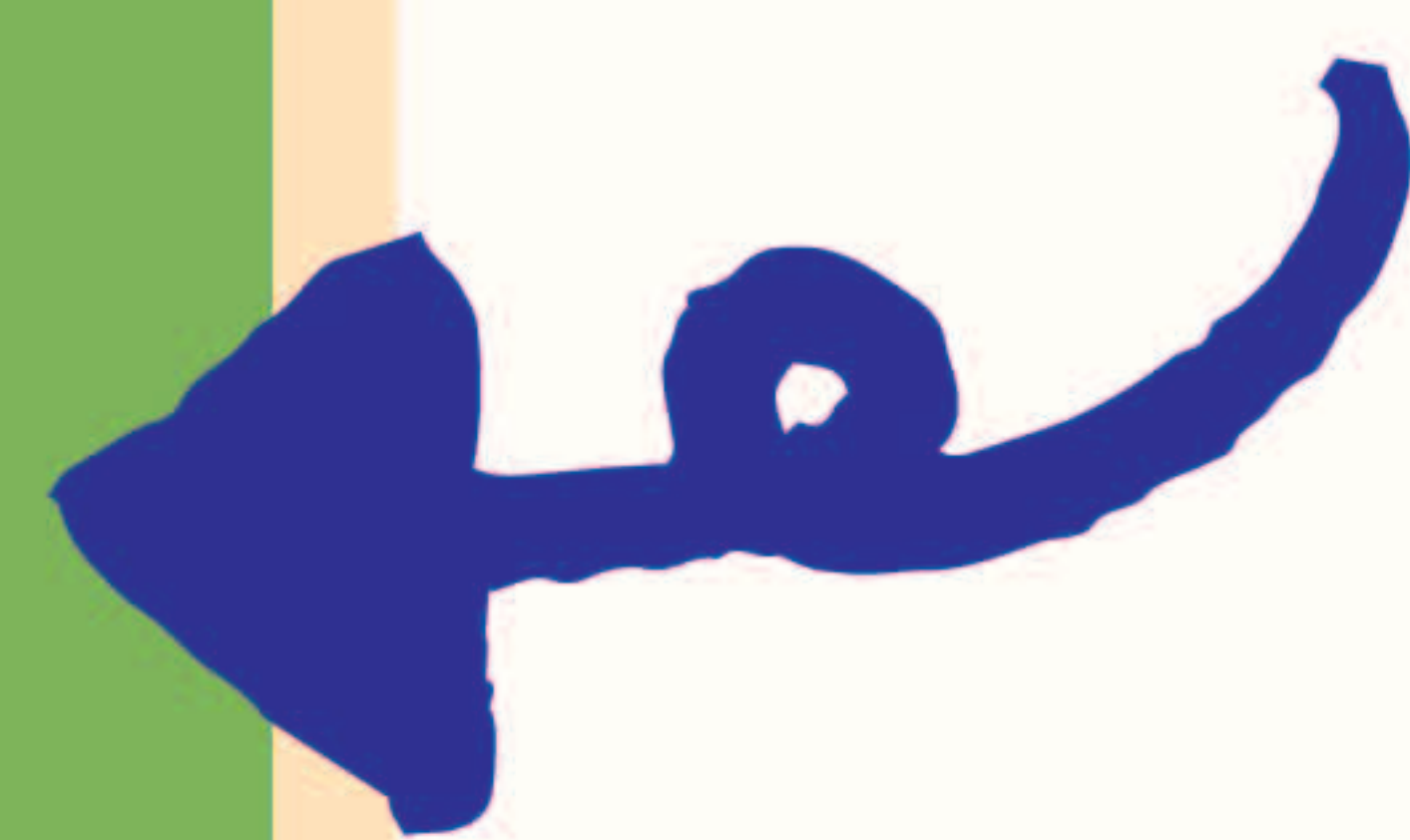
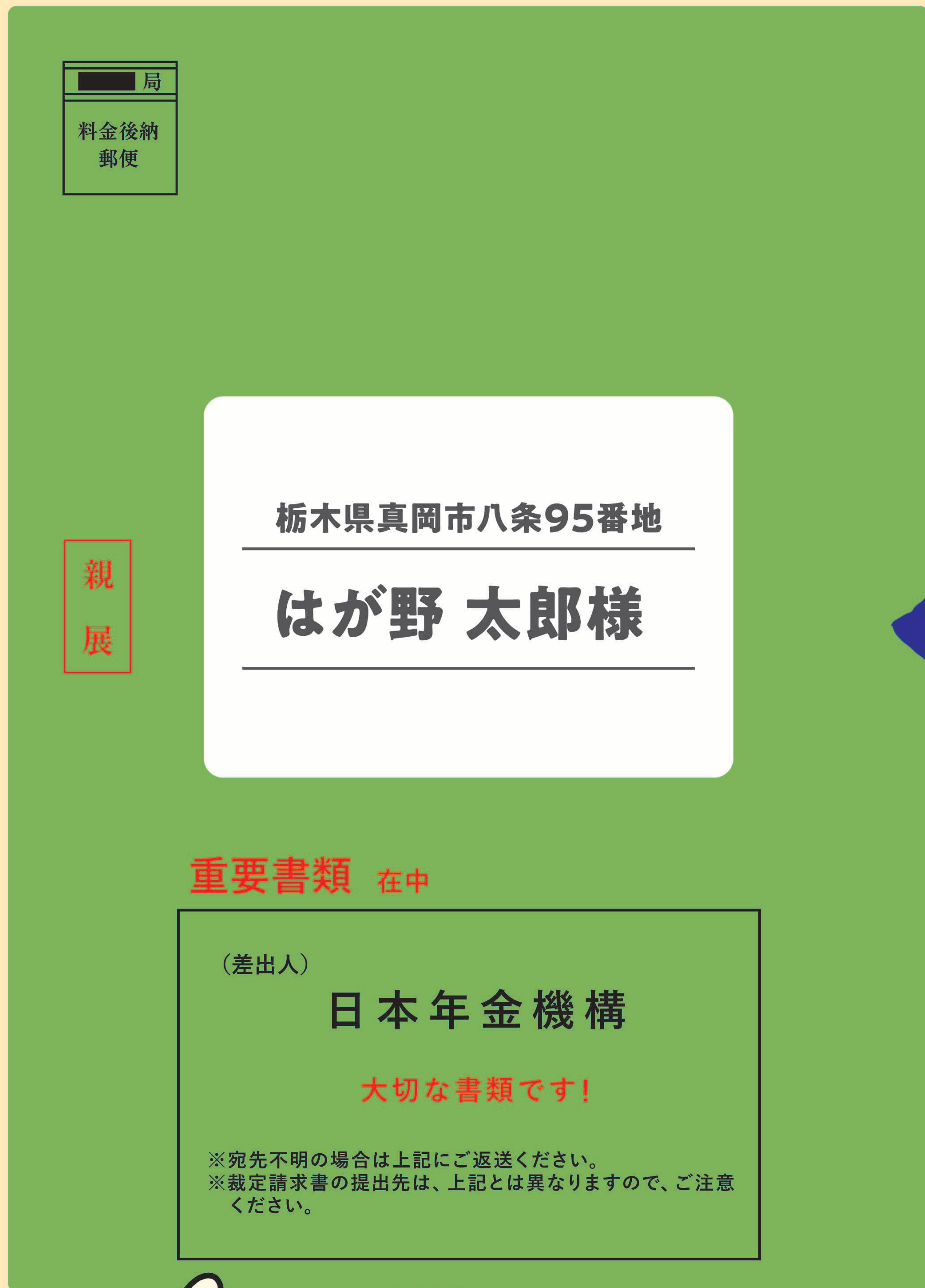

©よりぞう

裏面で年金無料相談会開催のご案内をチェック!

年金無料相談会開催のご案内

年金を受給される方は、お手続き前に一度ご相談ください。
年金の専門家（社会保険労務士）がわかりやすく相談に応じます。



©よりぞう

次のような方々のご参加をお待ちしております

- 厚生年金に加入していたのに、その勤務先が年金加入履歴に載っていない。
- 在職中だけど、年金はどのくらいもらえるの？
- 年金の「繰上げ」、「繰下げ」って何？
- 失業給付（失業保険）を受給しているけど、年金額は調整されるの？

令和8年4月～令和9年2月までの相談会開催日程

開催時間 9:00～15:00

開催日	開催場所	開催日	開催場所
4月26日(日)	真岡支店	9月26日(土)	真岡支店
5月16日(土)	市貝支店	10月3日(土)	芳賀支店
5月17日(日)	茂木支店	12月12日(土)	益子支店
5月30日(土)	益子支店	12月20日(日)	真岡支店
6月27日(土)	芳賀支店	令和9年1月30日(土)	市貝支店
7月5日(日)	真岡支店	令和9年1月16日(土)	芳賀支店
7月18日(土)	二宮支店	令和9年1月23日(土)	二宮支店
8月22日(土)	益子支店	令和9年1月31日(日)	茂木支店
9月12日(土)	市貝支店	令和9年2月21日(日)	真岡支店
9月12日(土)	茂木支店		

- 参加ご希望の方は、下記まで事前にお電話でお申し込みください。（個別相談制・お1人様20～30分程度）
- 当日ご参加できない方で年金に関するご相談がある方は、下記お取引店舗「金融渉外担当者」にご連絡ください。
- 開催場所については、変更の場合がありますので、窓口または金融渉外担当者におたずねください。

JAはどなたでもご利用いただけます。詳しくはお近くのJAバンク窓口へ



- 真岡支店 ☎0285-84-6611
- 茂木支店 ☎0285-63-1105
- 本店(金融部) ☎0285-83-7725
- 二宮支店 ☎0285-74-0020
- 市貝支店 ☎0285-68-1311
- 益子支店 ☎0285-72-3246
- 芳賀支店 ☎028-677-0080



詳しくは当JAのホームページをご覧ください。▶ <https://www.ja-hagano.or.jp/>