

新車・中古車の購入はもちろん運転免許の取得費用などに

JAマイカーローン

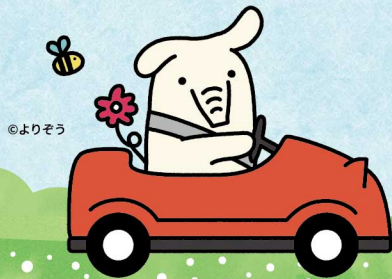

お取り扱い期間

2024年 2024年
4月1日(月)～6月28日(金) までにお申込みの方で

2024年7月31日(水)までにお借入の方が対象です。

変動金利型 (15年以内)

お借入金額 500万円以上

お借入金額 500万円未満

年1.15%

年1.45%

保証料別 [店頭標準金利] 年4.225% 2024年4月1日現在 ※店頭標準金利は原則毎月見直します。

金利引下げ条件項目(2項目以上)

- ① 給与、年金、農畜産物販売代金、不動産収入振込口座指定(本人)
- ② JAカードご契約者もしくはお申込みいただける方(本人)
- ③ JAネットバンクご契約の方(本人)
- ④ JAカードローンご契約の方(本人)
- ⑤ JA住宅ローンご契約の方(本人)

※いずれの項目も、現在ご利用中の方および新規お申込みを含みます。2項目以上該当されない方は、店頭標準金利を適用いたします。

ご返済例

お借入金額100万円、元利均等返済(ボーナス併用返済なし)、お借入利率年1.45%、保証料率年0.55%の場合

借入期間	3年(36ヶ月)	5年(60ヶ月)	10年(120ヶ月)
毎月返済額	28,403円	17,288円	8,957円
保証料(一括前取)	8,518円	14,113円	28,332円

店頭にて返済額の試算を承っております



Webでいつでも簡単♪仮審査 ⇒ JAネットローン 検索

詳しくは当JAのホームページをご覧ください。▶ <https://www.ja-hagano.or.jp/>



JAマイカーローン
申込概要については、
裏面をご覧ください。

お気軽に
ご相談ください

お問合せ先



- 本 店 ☎0285-83-7725
- 真岡支店 ☎0285-84-6611
- 益子支店 ☎0285-72-3246

- 二宮支店 ☎0285-74-0020
- 芳賀支店 ☎028-677-0080

「JAとのお取引はこれから」というお客様もお気軽にどうぞ

JAマイカーローン申込概要

2024年4月4日現在

ご利用いただける方	<ul style="list-style-type: none"> (1) 当JAの組合員の方(個人) (2) お借入時の年齢が満18歳以上75歳未満(最終返済時80歳未満)の方 (3) 勤続(または営業)年数が1年以上の方(新卒者(就職内定者)は除きます) (4) 前年度税込年収が150万円以上(正組合員)、200万円以上(准組合員)の方 										
お使いみち	<ul style="list-style-type: none"> (1) 自動車・バイク・自転車・除雪機・電動車いす(いずれも中古車を含む)購入、点検・修理、車検、購入に付帯する諸費用、保険掛金に必要な資金 ※事業資金(営業用自動車等)は対象外となります。 (2) 運転免許の取得資金 (3) カーナビ等のカー用品の購入資金 (4) 車庫建設資金(建設費が100万円以内のものに限ります) (5) 他金融機関等から借入中の自動車資金のお借換 										
お借入金額	●1万円以上1,000万円以内(1万円単位)(所要額の範囲内とします) ただし、お借入時の年齢が71歳以上の場合は200万円以内とします。										
お借入期間	●6ヶ月以上15年以内(1ヶ月据置可) お借換の場合は、現在借入中の自動車資金の残存期間内、または15年から当初借り入れた自動車資金の経過期間を差し引いた範囲内とします。										
お借入利率	<ul style="list-style-type: none"> ●次のいずれかよりご選択いただけます。 【変動金利型】 お借入時の利率は、3月1日、6月1日、9月1日および12月1日の基準金利(パーソナルプライムレート)により、年4回見直しを行い、4月1日、7月1日、10月1日および1月1日から適用利率を変更いたします。お借入後の利率は、4月1日および10月1日の基準金利(パーソナルプライムレート)により、年2回見直しを行い、6月・12月の約定返済日の翌日より適用利率を変更いたします。 【固定金利型】 お借入時の利率を、完済時まで適用いたします。 ●利率は店頭に掲示します。詳細については、当JAの融資窓口へお問い合わせください。 										
ご返済方法	●元利均等返済(毎月返済方式(ボーナス返済併用可)または年2回返済方式)										
担保	●不要										
保証	<ul style="list-style-type: none"> (1) 栃木県農業信用基金協会の保証を付保していただきます。 (2) 保証利率 年0.55%一括前払いか分割払いのどちらかをお選びいただけます。 ※分割払いの場合、お客様から当JAへお支払いいただく利息の中から当JAが保証会社へ支払います。この場合、お借入利率は年0.55%上乗せされた利率が適用されます。 										
団体信用生命共済／9大疾病補償保険	<ul style="list-style-type: none"> ●ご希望により当JA所定の団体信用生命共済または9大疾病補償保険のいずれかにご加入いただけます。なお、選択される団体信用生命共済の種類により、お借入利率は下表記載の加算利率が高くなります。 <table border="1" style="width: 100%; border-collapse: collapse; text-align: center;"> <thead> <tr style="background-color: #0070c0; color: white;"> <th style="padding: 5px;">団体信用生命共済の種類</th> <th style="padding: 5px;">加算利率</th> </tr> </thead> <tbody> <tr> <td style="padding: 5px;">団体信用生命共済(特約なし)</td> <td style="padding: 5px;">年0.25%</td> </tr> <tr> <td style="padding: 5px;">長期継続入院保障特約付団体信用生命共済</td> <td style="padding: 5px;">年0.40%</td> </tr> <tr> <td style="padding: 5px;">三大疾病保障特約付団体信用生命共済</td> <td style="padding: 5px;">年0.35%</td> </tr> <tr> <td style="padding: 5px;">9大疾病補償保険</td> <td style="padding: 5px;">年0.55%</td> </tr> </tbody> </table>	団体信用生命共済の種類	加算利率	団体信用生命共済(特約なし)	年0.25%	長期継続入院保障特約付団体信用生命共済	年0.40%	三大疾病保障特約付団体信用生命共済	年0.35%	9大疾病補償保険	年0.55%
団体信用生命共済の種類	加算利率										
団体信用生命共済(特約なし)	年0.25%										
長期継続入院保障特約付団体信用生命共済	年0.40%										
三大疾病保障特約付団体信用生命共済	年0.35%										
9大疾病補償保険	年0.55%										
手数料等	<ul style="list-style-type: none"> ●ご融資の際、事務手数料3,300円(税込)、印紙税が必要となります。 ●全額繰上返済時、一部繰上返済時(JAネットバンク利用を除く)には、繰上返済額に応じた手数料が必要となります。 ※手数料等については、将来の情勢により見直しをさせていただく場合がございます。 										
その他	<ul style="list-style-type: none"> ●お申込みに際しては、当JAおよび当JAが指定する保証機関において所定の審査をさせていただきます。審査の結果によっては、ご希望に添いかねる場合もございますので、あらかじめご了承ください。 ●ご返済の滞りなどが発生した場合には、引下げ後金利の適用を中止し、店頭標準金利に引き上げさせていただきます場合があります。 ●ローン商品の詳しい内容について、店頭にて説明書を用意しております。また、店頭にて返済額の試算を承っております。 										

ご用意して
いただくもの

- 見積書または注文書
- 運転免許証・健康保険証
- 所得証明書類
(給与所得の方は源泉徴収票または住民税決定通知書
自営業者の方は確定申告書と決算書)
- その他、JAが必要とする書類

お気軽に
ご相談ください



©よりそう

